



LIAISON

FIDÈLE DONATRICE DEPUIS 30 ANS!



« Il faut partager. J'ai beaucoup reçu. Il faut bien le reconnaître et donner en retour ».

— Mme Berthe Bélanger, fidèle donatrice

Photo d'archive gracieuseté de la donatrice

Il n'y a qu'à prononcer le nom de l'Hôpital du Sacré-Cœur-de-Montréal pour que la conversation s'enclenche. Mme Berthe Bélanger, âgée de 92 ans, souligne d'emblée la qualité des spécialistes et leur dévouement. Elle parle même de la confiance inébranlable qu'elle a envers cet hôpital et les gens qui y travaillent.

Son premier don, il y a 30 ans, a été effectué en reconnaissance pour la chirurgie et la guérison d'une fracture complexe du poignet. L'opération à réaliser était difficile et délicate, mais

les spécialistes ont réussi à lui rendre l'usage de son bras, sans aucune séquelle. Quel soulagement pour cette pianiste classique! Et croyez-le ou non, elle joue encore du piano à l'occasion.

Après cette expérience qu'elle n'oublie pas et certaines visites pour des examens et autres, Mme Bélanger, qui a elle-même été infirmière de profession (principalement à l'Hôpital Notre-Dame et au privé), peut confirmer que les médecins et le personnel de Sacré-Cœur sont des experts dans leur domaine et des gens bienveillants.

Mme Bélanger est en bonne santé, curieuse de nature et encore très vive d'esprit. Elle aime s'informer et est passionnée par l'actualité. Elle se sent choyée par la vie et considère qu'il est important de redonner. Elle le fait depuis plus de 30 ans et espère que les gens verront à quel point l'Hôpital du Sacré-Cœur-de-Montréal joue un rôle important et qu'on se doit de l'appuyer.

UN NOUVEAU CERCLE POUR REMERCIER NOS FIDÈLES DONATEURS

CERCLE
FIDÈLES
DONATEURS

30
ans

et plus

La Fondation a décidé de créer le **Cercle des fidèles donateurs** afin de souligner l'engagement des personnes qui répondent à nos appels aux dons depuis de nombreuses années: 5, 10, 15, 20, 25, 30 ans et plus, et oui, comme Mme Berthe Bélanger. Certains de nos donateurs ont eu un lien professionnel avec Sacré-Cœur; ils sont des médecins et des employés, actifs ou retraités, qui veulent en faire davantage pour soutenir leur Hôpital. D'autres sont des patients qui ont reçu d'excellents soins et qui en sont extrêmement reconnaissants. Généreuses de nature, ces personnes ont bien souvent l'humilité de vouloir rester dans l'ombre, après tant d'années, et de ne pas attirer les regards sur elles. Mme Berthe Bélanger a bien voulu nous accorder une entrevue. Merci pour ce beau témoignage et votre attachement à la cause!

Saviez-vous que **53 personnes** donnent à notre Fondation depuis 30 ans et plus? Nous les remercions pour cette belle et longue histoire de cœur avec Sacré-Cœur.

André Bachand
J. Arthur Barrette
Berthe Bélanger
Heinz B. Berrys
François Bertrand
Brian G. Bexton
Daniel G. Bichet
Bernard Bissonnette
Sylvie Bouchard
Pierre Bovet
Marcel Brabant
Yolande Caron
André Cartier
Françoise Charland Mérel

Jean-Marc Chauny
Pierre Choquet
François Collette
Michel A. Côté
Ronald Denis
Réjane Donaldson
Céline Dubé
Mario Dugas
Michèle Dupuy-Godin
Pierre Forget
Solange Gagné
François-Xavier Garneau
Pierre-Michel Gélinas
Jocelyne Grenier

Denis Hamel
Jean-Louis Hamel
Alain Jodoin
Fleurette Lajeunesse
Robert Lanciault
Réal Lebeau
André Lebrun
Raymond J. Lemieux
Jacques Malo
Jean-Luc Malo
Jacques Monday
Jacques Montplaisir
Réginald Nadeau
Donald Palisaitis

Roxane Pichette
Virginia Popescu
Robert Primeau
Thérèse Renaud
Danielle Sicotte
Louis A. Tanguay
Paul Terriault
Nicole Théorêt
Doris Thibault
Germain Trempe
Benjamin Zifkin

LES SŒURS DE LA PROVIDENCE, L'HÔPITAL ET LA FONDATION : UNE VÉRITABLE HISTOIRE DE CŒUR !

Non seulement **les Sœurs de la Providence** sont-elles à l'origine de la création de l'Hôpital du Sacré-Cœur (un ancien sanatorium) et de notre Fondation, mais elles font également partie des grands donateurs qui ont soutenu à raison de plus de trois millions de dollars les projets de l'établissement hospitalier.

Cette communauté, qui a fêté ses 175 ans d'existence il y a deux ans, a été fondée à Montréal par Émilie Gamelin, à la demande de Mgr Ignace Bourget, alors évêque de Montréal. Elle est destinée à diriger l'Asile de la Providence, un refuge pour femmes âgées et invalides mis sur pied par Émilie Gamelin quelques années plus tôt. Les Sœurs de la Providence se consacrent à l'aide aux démunis, aux orphelins, aux personnes âgées, aux malades, aux aliénés, aux sourdes-muettes et aux prisonniers. D'abord appelée Filles de la Charité, servantes des pauvres, la communauté prend plus tard le nom de Sœurs de la Charité de la Providence, puis de Sœurs de la Providence.

Le décès de mère Gamelin, victime du choléra en 1851, n'empêche pas les Sœurs de la Providence de poursuivre l'expansion de leurs activités à Montréal. Elles y ouvrent, entre autres, l'Institut des Sourdes-Muettes en 1851, l'asile Saint-Jean-de-Dieu pour les déficients intellectuels en 1873, de même que des dispensaires pour soigner gratuitement les pauvres en 1863, en 1874 et en 1885. Aujourd'hui, les Sœurs de la Providence poursuivent leur travail auprès des démunis du Canada, des États-Unis, du Cameroun, du Chili, de l'Argentine, de l'Égypte, des Philippines, du Salvador et d'Haïti. Leur maison-mère est toujours à Montréal.



UNE FEMME ENGAGÉE CŒUR ET ÂME

Sœur Claire Houde a siégé comme membre à notre conseil d'administration pendant 32 ans, jusqu'en mai 2019. Supérieure provinciale des Sœurs de la Providence, province Émilie-Gamelin, sœur Houde est une gestionnaire aguerrie. Ses qualités de médiatrice, son humanisme et ses connaissances des finances acquises aux Hautes Études Commerciales (HEC) ont grandement bénéficié à l'Hôpital du Sacré-Cœur et à notre Fondation. Les membres du conseil d'administration et de l'équipe de la Fondation la remercient pour cet engagement !

BIEN ANCRÉE DANS AHUNTSIC-CARTIERVILLE



Sœur Émilie Gamelin

La communauté des Sœurs de la Providence a toujours veillé sur l'Hôpital du Sacré-Cœur, reconstruit sur le boulevard Gouin depuis 1926 dans le secteur Ahuntsic-Cartierville, sur un terrain acheté par la communauté et leur appartenant jusqu'à tout récemment. De plus, ayant leur maison-mère et des résidences à proximité, les Sœurs de la Providence ont créé plusieurs œuvres de charité qui sont maintenant dirigées par des organismes laïcs. La friperie Cartier Émilie, qui fournit des vêtements et des meubles aux démunis, la Corbeille, la banque alimentaire qui vient en aide aux résidents dans le besoin, la Maison

de la Famille, qui soutient les parents qui vivent une situation difficile, sont des organismes qui ont vu le jour grâce à elles.

« Nous faisons ce que les autres ne pouvaient pas ou ne voulaient pas faire. Nous continuons d'aller là où on a besoin de nous », a expliqué la supérieure provinciale de la province Émilie-Gamelin, sœur Claire Houde. La fondatrice, Émilie Tavernier-Gamelin, a été béatifiée en 2001. En 1960, un Bureau de la Cause a été mis sur pied pour suivre le processus de canonisation d'Émilie Tavernier-Gamelin et en faire une sainte.



Pour en savoir plus sur les Sœurs de la Providence, visitez leur site : providenceintl.org

LA GRANDE CAMPAGNE

Notre signature peut tout changer

35 MILLIONS \$ pour réaliser ces projets financés à 100 % par la Fondation

Pour connaître les détails des projets, visitez notre site Web.

UNITÉ DES
BLESSÉS
MÉDULLAIRES

PAVILLON
DES CLINIQUES
EXTERNES

CENTRE DE
SOINS EN SANTÉ
MENTALE

CENTRE
INTÉGRÉ DE
SUPPLÉANCE
RÉNALE

CENTRE DE
CANCÉROLOGIE

RECHERCHE ET
ENSEIGNEMENT

TROIS HEUREUX GAGNANTS

C'est le **jeudi 12 décembre** qu'avait lieu le tirage de la loterie Transformez des vies !, organisée dans le cadre de notre grande campagne Votre signature peut tout changer. Le tirage s'est effectué en présence du vice-président, services Voyages chez CAA-Québec, M. Philippe Blain, de la porte-parole de la Fondation, Mme Pénélope McQuade, et du président-directeur général de la Fondation, M. Paul Bergeron.

En plus de Mme Marie-Chantal Laroche, l'heureuse gagnante du **premier prix**, la loterie a fait deux autres gagnants. Comme indiqué sur la photo, le **deuxième prix** de 10 000 \$ a été remporté par Mme Pauline Perron et le **troisième prix** de 5 000 \$ par M. Marc St-Arnaud.

Cette première loterie Transformez des vies aura permis de verser près de 82 000 \$ à la grande campagne Votre signature peut tout changer. Elle sera de retour cette année : demeurez à l'affût de la vente de billets, qui débutera cet été.

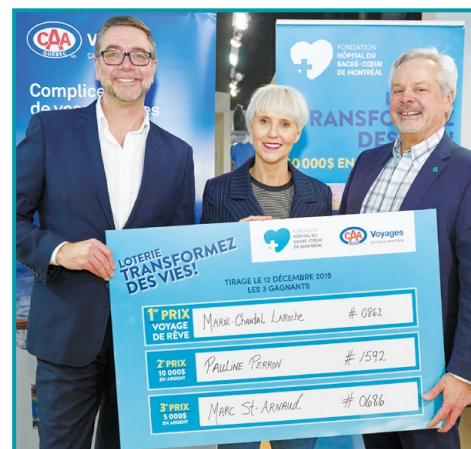

Mme Marie-Chantal Laroche,
gagnante du 1^{er} prix

UN CADEAU DU CIEL !

L'après-midi du 12 décembre a véritablement changé la vie de notre grande gagnante de la loterie Transformez des vies ! **Mme Marie-Chantal Laroche** a été secouée par l'appel effectué par notre porte-parole Pénélope McQuade pour lui annoncer la bonne nouvelle. Elle était encore un peu sous le choc, au moment de venir réclamer son prix quelques jours plus tard.

Ce prix vient marquer la fin d'une période difficile et de souffrance pour elle et ses deux enfants. Un cancer du sein, en 2017, a bouleversé leur vie. En famille, ils pourront se permettre de faire un voyage en Thaïlande qu'ils vont prendre le temps d'organiser de A à Z ensemble au cours des prochains mois. Soulignons que Mme Laroche a opté pour le montant d'agent de 25 000 \$ plutôt que le luxueux voyage de 35 000 \$ ou le crédit-voyage de 30 000 \$.

Lisez la suite du témoignage sur notre site Web, dans la section *Témoignages de patients*.

ENGAGEMENT DE M. RAED BECHARA, PARTENAIRE DU PLAN VERT DU GALA DES ÉMILIE

C'est en octobre dernier que l'entreprise Industrie de palettes standard (IPS) est devenue le partenaire du nouveau Plan vert du Gala des Émilie. Son président-directeur général, M. Raed Bechara, déjà bien impliqué à la Fondation comme membre du conseil d'administration, a décidé de soutenir la Fondation au cours des cinq prochaines années par le biais de ce partenariat de 40 000 \$ qui encourage les actions écoresponsables dans le cadre de cet événement annuel.

Parmi les actions posées lors du Gala, la Fondation a distribué, en collaboration avec le Sheraton Hôtel, les surplus de nourriture et de matériel par l'entremise de la Tablee des chefs. Ainsi,

l'organisme Pro-Vision Laval a obtenu 20 kilogrammes de nourriture, ce qui représente 65 portions.

Les bonnes pratiques environnementales sont à la base de l'ADN d'Industrie de palettes standard. Fondée en 1997, cette entreprise se spécialise dans la récupération et la réparation de palettes en bois, permettant ainsi de préserver plus de 530 668 arbres chaque année. C'est la plus importante entreprise de recyclage de palettes en bois au Québec.



M. Raed Bechara

DES GALA ÉMILIE

UN ENGAGEMENT QUI DONNE DES RÉSULTATS!

La Gala des Émilie, qui a réuni près de 700 personnes des milieux des affaires et médical, a permis d'amasser 600 000\$. L'événement a été tenu sous la coprésidence d'honneur de **M. Claude Gagnon, président, opérations, BMO Groupe financier, Québec**, et de **M. Mario Therrien, vice-président principal et chef des partenariats stratégiques, Caisse de dépôt et placement du Québec**. Ce résultat impressionnant a été rendu possible grâce à l'engagement et à l'appui financier de ces deux coprésidents, qui ont joué leur rôle avec brio, et vient s'ajouter aux montants recueillis dans la grande campagne.



De gauche à droite : M. Paul Bergeron, pdg de la Fondation ; M. Mario Therrien, Caisse de dépôt et placement du Québec ; M. Claude Gagnon, BMO Groupe financier ; M. Frédéric Abergel, pdg du CIUSSS NIM ; et M. Bernard Pitre, président du conseil d'administration de la Fondation.



Sur la photo : Mme Pénélope McQuade, qui a animé la soirée en duo avec l'animateur M. Philippe Fehmiu.

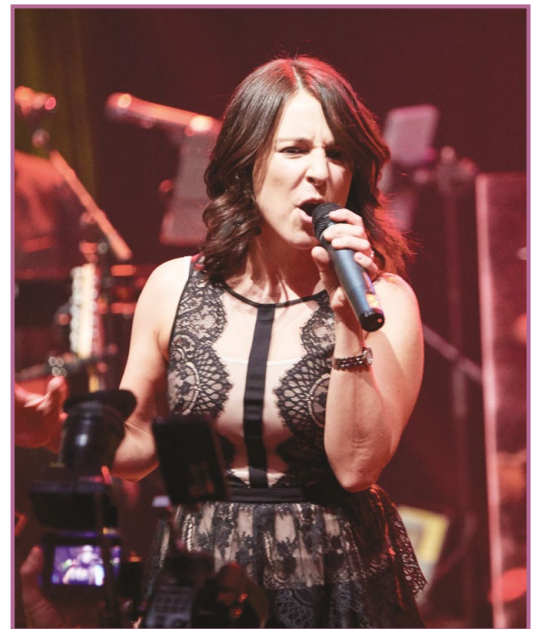

Urgentologue à l'Hôpital du Sacré-Cœur, Dre Judy Morris s'est transformée en véritable bête de scène. Elle a offert une prestation accompagnée par les musiciens de Glam qui a été fort appréciée.

PLUS DE 376 000 \$ POUR L'ACHAT DE PETITS ÉQUIPEMENTS

La Fondation a de grands projets à réaliser avec la campagne de financement Votre signature peut tout changer, mais elle répond aussi chaque année à des demandes plus modestes qu'elle reçoit de divers départements et services de l'Hôpital. Depuis 2016, environ 150 petits équipements bien utiles ont été achetés, totalisant plus de 376 000\$. Par exemple : appareils à tension muraux, miniperfuseurs, pompes volumétriques, appareils à pression, fauteuils gériatriques, appareils de transfert de patients, spiromètres, etc.

CETTE ÉTIQUETTE
SOULIGNE L'ACHAT
D'UN ÉQUIPEMENT
PAR VOTRE
FONDATION

Un don
de votre
Fondation



FONDATION
HÔPITAL DU
SACRÉ-CŒUR
DE MONTRÉAL

UN NOUVEL OUTIL POUR ÉVALUER L'ASTHME PROFESSIONNEL

L'asthme professionnel est la maladie respiratoire chronique professionnelle qui est la plus répandue dans les pays industrialisés et la deuxième dans les pays en développement.

Dans le monde entier, en particulier dans les pays en développement, ce type d'asthme reste non reconnu et mal diagnostiqué. Dans un projet pilote, la **Dre Eva Suarthana et son équipe** ont développé un modèle clinique pour estimer le risque d'asthme professionnel chez les travailleurs présentant de graves problèmes respiratoires exposés à un environnement où l'on retrouve des agents de poids moléculaire élevé, notamment de la farine, des animaux allergènes, du latex, etc. Cet outil d'évaluation est disponible en ligne.

La Dre Suarthana et son équipe ont également reçu une subvention de l'Institut canadien de recherche en santé pour développer et valider des modèles similaires chez les travailleurs exposés à des agents de poids moléculaire faible (principalement des agents chimiques), comme les isocyanates, que l'on retrouve dans la peinture d'automobiles, le cèdre rouge, etc.



Dre Eva Suarthana

Ces travaux de recherche sont soutenus par la Fondation Jacques et Michel Auger, un grand donateur de la Fondation ainsi que par des fonds canadiens de recherche en santé.

ENSEMBLE, ON PEUT EN FAIRE PLUS

UNE ACTIVITÉ D'APPRENTISSAGE ET DE BIENFAISANCE

La professeure Victoria Callocchia, du Centre d'éducation des adultes Saint-Laurent, a entrepris une activité à ses étudiants dans le cours d'apprentissage du français, qu'elle a transformé en collecte de fonds: le Projet de librairie. Une vente de livres d'occasion, tenue le 30 octobre 2019 à la cafétéria, a permis d'amasser 425,80\$. Il a été décidé de remettre les profits à notre Fondation.

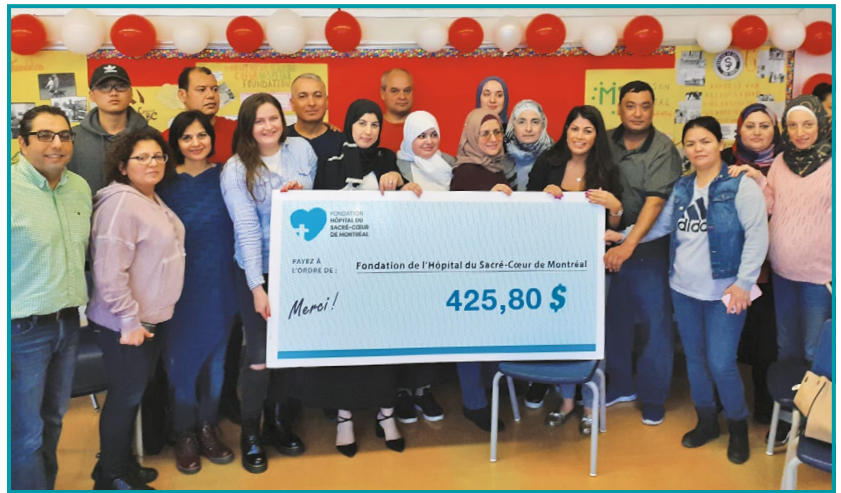

Plusieurs étapes à franchir

Voici comment ce projet a débuté. Parmi les différentes étapes à franchir, les étudiants de chaque groupe ont dû s'informer sur les œuvres de charité présentes sur le territoire et leur mission. Par la suite, les étudiants de chaque ont présenté l'organisme qu'ils avaient choisi à chaque classe de l'école, puis tous ont voté en privé pour leur organisme de bienfaisance préféré. Et c'est la Fondation de l'Hôpital du Sacré-Cœur qui en est ressortie vainqueur. Les étudiants ont également pris le temps de connaître les livres qui ont été mis en vente le 30 octobre, afin de pouvoir les résumer et faire des suggestions de lecture aux acheteurs.

Une expérience enrichissante

Les étudiants ont été heureux de participer au Projet de librairie. Ils ont aimé travailler en groupe et aider les autres. Cela a augmenté leur capacité à parler en public et leur niveau de confiance. «Ce fut également une excellente façon de se renseigner sur nos organisations caritatives locales que nous avons à Montréal», de dire Mme Callocchia dans le cadre d'une rencontre prévue à l'occasion de la remise du don avec les deux représentantes de l'équipe de la Fondation, Mme Isabelle Rondeau et Mme Kettia Louis. Une belle initiative qui porte fruit pour Sacré-Cœur et ses participants.

DONNEZ À LA GRANDE CAMPAGNE

Votre signature peut tout changer et aidez-nous à transformer des vies !

PAR TÉLÉPHONE
514 338-2303

SUR NOTRE SITE WEB
fondationhscm.org

PAR TEXTO
«JESIGNE» AU 30333



NOS SACRÉS-JEUNES, DES GENS DÉVOUÉS À LA CAUSE

Nos Sacrés-Jeunes, l'aile jeunesse de la Fondation, ont tenu le **17 octobre** dernier leur troisième soirée culte, sous le thème *Viva Portugal!*, au restaurant Lisboa Porto, à Montréal. La soirée a permis d'amasser 13 100 \$. Les invités ont eu droit à un repas quatre services, des chants portugais, des tirages de prix et un encaissement silencieux. Tous les bénéfices de cette soirée seront remis à l'Unité mère-enfant de l'Hôpital du Sacré-Cœur.



ÉVÉNEMENTS 2020

**FESTIN
HOMARD
ET BŒUF**

**VENDREDI
8 MAI**

**LIEU:
PLACE BELL, LAVAL**

vélooneo

**SAMEDI
13 JUIN**

**LIEU:
MRC DEUX-MONTAGNES**

**OMNIUM
GOLF-2020**

**MARDI
16 JUIN**

**LIEU:
GOLF SAINT-RAPHAËL,
L'ÎLE-BIZARD**

**LES GRANDS JEUX
DU MONDE**

**MERCREDI
2 SEPTEMBRE**

**LIEU:
SALONS PRIVÉS RBC,
MONTRÉAL**

**GALA
DES ÉMILIE**

**JEUDI
22 OCTOBRE**

**LIEU:
HÔTEL SHERATON LAVAL**

INFORMATIONS ET INSCRIPTIONS AUX ÉVÉNEMENTS
514-338-2303 – fondationhscm.org



DONS PLANIFIÉS

DONS PLANIFIÉS: UNE ANNÉE RECORD!

L'année 2019 est une année record pour la Fondation en termes de dons planifiés. On parle ici de dons testamentaires et de dons d'actions qui, ensemble, ont totalisé plus de **2 millions \$**. Certaines de ces donations ont été réalisées en lien avec des projets spécifiques, alors que d'autres ont été faites à l'attention générale de la Fondation.

Ainsi, 11 personnes ont désigné la Fondation comme bénéficiaire d'une partie ou de la totalité de leur succession, pour un montant total de **1 823 000 \$**. Le montant de ces legs a varié entre 100 \$ et 617 000 \$.

L'année 2019 a aussi été une année exceptionnelle en matière de dons d'actions, puisque c'est plus de **210 359 \$** qui a été amassé

sous cette forme: 7 personnes ont remis un don d'actions allant de 1188 \$ à 52 625 \$.

Réaliser ce type de don est souvent plus simple que ce que l'on croit. Si vous souhaitez en apprendre davantage à ce sujet, n'hésitez pas à communiquer avec M^e Marie-Claude Tellier. Vous pouvez aussi consulter l'onglet des dons planifiés sur le site Web de la Fondation.

M^e Marie-Claude Tellier
Directrice des dons majeurs et planifiés
marie-claude.tellier.cnmtl@ssss.gouv.qc.ca
514 338-2303, poste #7683



Votre générosité nous permet de
TRANSFORMER DES VIES

Merci pour votre appui.

VOUS POUVEZ FAIRE UN DON



EN
LIGNE



EN
PERSONNE



PAR
CHÈQUE



PAR
TÉLÉPHONE

Fondation de l'Hôpital du Sacré-Cœur de Montréal
5400, boul. Gouin Ouest, Montréal (Québec) H4J 1C5

Téléphone: 514 338-2303

Sans frais: 1 866 453-DONNEZ

Télécopieur: 514 338-3153

fondation.hsc.cnmtl@ssss.gouv.qc.ca

fondationhscm.org

